Kurzportrait

Das Jobcenter Region Hannover betreut seit 2005 die Menschen in der Region Hannover, die Bürgergeld erhalten.
In der gesamten Region Hannover erhalten etwa 112.000 Menschen die Unterstützung vom Jobcenter. Über 1.700 Mitarbeiterinnen und Mitarbeiter sind an 20 Standorten in der Region vor Ort. Ihre Aufgabe ist es, Menschen individuell und persönlich zu beraten und zu fördern. Ziel ist, dass die erwerbsfähigen Kundinnen und Kunden durch eine Arbeitsaufnahme wieder die eigenständige Sicherung des Lebensunterhalts erreichen.

JOBCENTER REGION HANNOVER

Titel > Maria Vaorin/photocase.de
Innen > Beate Stephan (1., 3.-5.), dusklog/photocase.de (2.)

Spichernstraße 11 B
30161 Hannover

Fon (0511) 600 87 838
Fax (0511) 600 87 840

info@pro-beruf.de
www.pro-beruf.de

ProBeruf ...
|beraten |bilden |qualifizieren

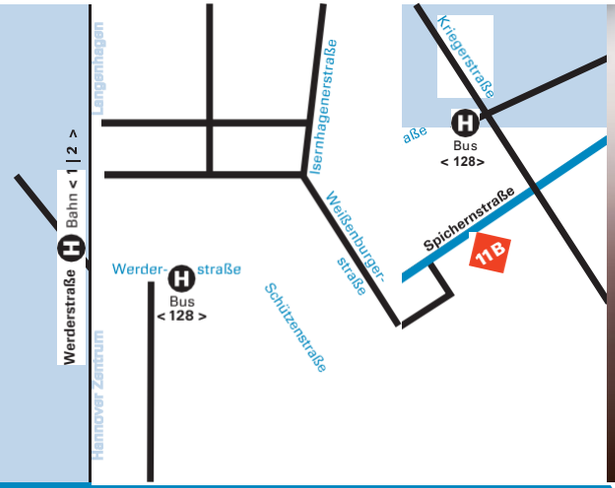

Stadtbahnlinien
1 | 2 Haltestelle Werderstraße

Buslinie
128 Haltestelle Kriegerstraße

Stand
01/2024

Diakonie

ProBeruf ...
|beraten |bilden |qualifizieren

Health & Beauty Point
Für junge Menschen unter 25 Jahren

Maßnahmenummer: 237/5005/23

Im Auftrag vom

JOBCENTER REGION HANNOVER

Wer . . .

Zielgruppe

Junge Menschen unter 25 Jahren, auch Eltern und Alleinerziehende mit Bürgergeld-Bezug

Ziele

- Vermittlung von beruflichen Kenntnissen in den Bereichen Kosmetik, Friseurhandwerk und Gesundheitspflege
- Berufliche Orientierung und Aufzeigen beruflicher Möglichkeiten
- (Wieder-) Eingliederung in den Ausbildungs- und Arbeitsmarkt
- Entwicklung einer sinnvollen Anschluss-perspektive

Was . . .

Inhalte

- Praxisorientierter Unterricht in den Bereichen Kosmetik, Friseurhandwerk und Gesundheitspflege
- Betriebliche Erprobungsphasen
- Bewerbungs- und Jobcoaching
- Weitere Elemente: Sport und Gesundheits-orientierung

Eine Sozialpädagogin steht als feste Ansprechpartnerin zur Verfügung.

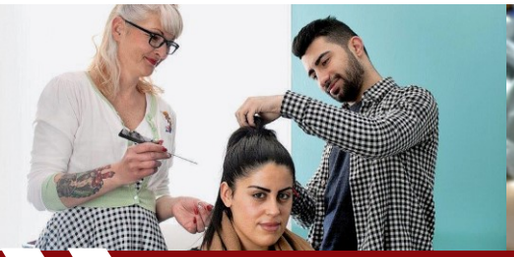
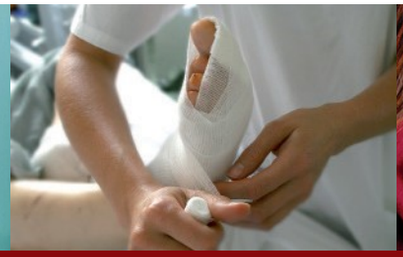

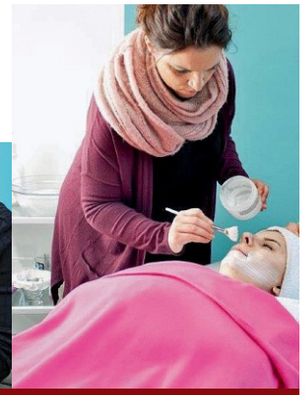

Wie . . .

Zuweisungen

- Bei Interesse vermittelt das Jobcenter der Region Hannover Sie an den Health & Beauty Point.
- Bitte wenden Sie sich dazu an Ihre persönliche Ansprechpartnerin oder ihren persönlichen Ansprechpartner (pAp) im Jugend-Jobcenter (U25) oder telefonisch unter (0511) 919-22 22 (Service-Center).
- Die Terminvereinbarung mit dem PraxisCenter erfolgt über das Jugend-Jobcenter (U25).

Zeiten

- Vormittags, 20 Stunden /Woche
- Dauer: drei bis neun Monate
- Ein laufender Einstieg ist möglich

Fahrtkosten

Notwendige Fahrtkosten werden durch die Pro Beruf GmbH ausgezahlt.

Wo . . .

Pro Beruf Spichernstraße 11 B

30161 Hannover

Die gemeinnützige Pro Beruf GmbH ist ein regionsweit tätiger diakonischer Bildungsträger mit einem breit gefächerten Angebot zur schulischen, beruflichen und sozialen Integration junger Menschen.

Ansprechpartnerinnen für das Projekt

–> Simone Wesche
pc-health-beauty@pro-beruf.de

–> Ute Botterschulte
ute.botterschulte@pro-beruf.de

Fon: (0511) 600 87 838
Fax: (0511) 600 87 840