Kurzportrait

Das Jobcenter Region Hannover

betreut seit 2005 die Menschen in der Region Hannover, die Bürgergeld erhalten.
In der gesamten Region Hannover erhalten etwa 112 000 Menschen die Unterstützung vom Jobcenter. Über 1700 Mitarbeiterinnen und Mitarbeiter sind an 20 Standorten in der Region vor Ort. Ihre Aufgabe ist es, Menschen individuell und persönlich zu beraten und zu fördern. Ziel ist, dass die erwerbsfähigen Kundinnen und Kunden durch eine Arbeitsaufnahme wieder die eigenständige Sicherung des Lebens-unterhalts erreichen.

JOBCENTER REGION HANNOVER

Fotos: pixum

Eckenerstraße 5A
30179 Hannover

Fon (0511) 260 03 64
Fax (0511) 374 94 46

info@pro-beruf.de
www.pro-beruf.de

EUROPÄISCHE UNION
Europäischer Sozialfonds

EUROPA FÜR NIEDERSACHSEN

ProBeruf
|beraten |bilden |qualifizieren

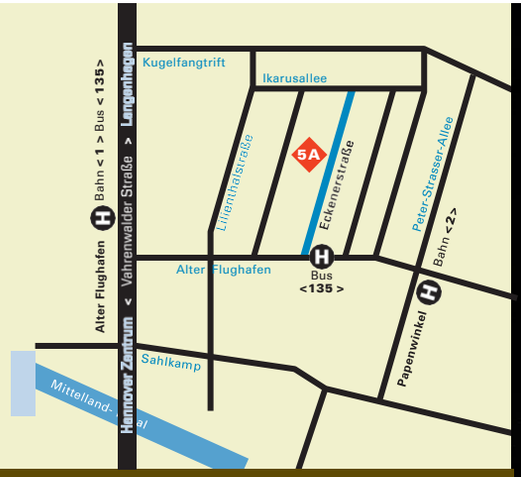

Stadtbahnlinie 1 –> Alter Flughafen
Stadtbahnlinie 2 –> Papenwinkel
Buslinie 135 –> Eckenerstraße

Für junge Menschen unter 27Jahren

Maßnahmenummer:237/5130/23

Stand 11/2023

Diakonie

ProBeruf
|beraten |bilden |qualifizieren

Taste & Serve

Lust auf…

#Essen #Kochen #Backen #Service…?

Dein Einstieg in die Welt der Gastronomie.

Eine Maßnahme im Auftrag des

JOBCENTER REGION HANNOVER

Wer...

Wer?

Junge Menschen unter 27 Jahren, die vom Jobcenter betreut werden.

Was lernst du?

- Lerne die Grundlagen der Gastronomie kennen. Du kannst dich in unserer Großküche, in unserem Ausbildungsrestaurant oder der Hauswirtschaft ausprobieren.
- Bereite dich auf eine Ausbildung als Köch:in, im Service oder als Hauswirtschafter:in vor. Oder verdiene dein eigenes Geld – wir finden mit dir einen Job.

Was...

Was noch...

- Wir schreiben mit dir eine Bewerbung, mit der du einen Job findest.
- Kostenloses Frühstück und Mittagessen: Wir essen zusammen, was wir gekocht haben.
- Gemeinsame Aktivitäten und Sport: Zusammen etwas unternehmen macht Spaß.
- Unterstützung bei deinen persönlichen Herausforderungen.
- Hilfe beim Deutsch lernen.

Wie...

Zuweisungen

- Bitte wende dich an deine:n persönliche:n Ansprechpartner:in (pAp) im Jugend-Jobcenter (U25). Du brauchst eine Zuweisung.

Teilnahmezeit

- Laufender Einstieg jederzeit
- Wir schauen zusammen, wie oft du teilnehmen möchtest oder kannst.

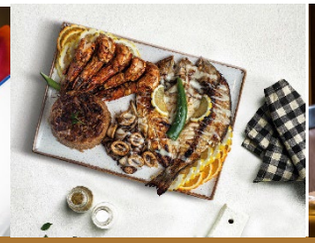

Wo . . .

Pro Beruf –> Eckenerstr. 5A –> 30179 Hannover

–> Sprechzeiten: 7.30 Uhr bis 15.00 Uhr

Die gemeinnützige Pro Beruf GmbH ist ein regionsweit tätiger diakonischer Bildungsträger mit einem breit gefächerten Angebot zur schulischen, beruflichen und sozialen Integration junger Menschen.

Ansprechpartner:innen für das Projekt

–> Simone Beyer / Sven Ehlers
simone.beyer@pro-beruf.de
sven.ehlers@pro-beruf.de
Fon: (0511) 260 03 64 / (0511) 37 59 47

Kurzportrait

Das Jobcenter Region Hannover

Die gemeinsame Einrichtung Jobcenter Region Hannover betreut seit 2005 die Bezieher von Bürgergeld in der Region Hannover. Neben leistungsrechtlichen Angelegenheiten berät, vermittelt und fördert das Jobcenter seine Kunden mit dem Ziel, eine Beschäftigung aufzunehmen um damit ihren Lebensunterhalt zu bestreiten.

In der gesamten Region Hannover nehmen etwa 114 000 Menschen die Unterstützung durch das Jobcenter wahr. Rund 1700 Mitarbeiterinnen und Mitarbeiter sind in 19 Häusern vor Ort Ansprechpartner. Ihre Aufgabe ist es, Menschen individuell und persönlich zu fördern und diese zur Eigenverantwortung zu motivieren.

JOBCENTER REGION HANNOVER

Spichernstraße 11 B
30161 Hannover

Fon (0511) 600 87 838
Fax (0511) 600 87 840

info@pro-beruf.de
www.pro-beruf.de

ProBeruf ...
| beraten | bilden | qualifizieren

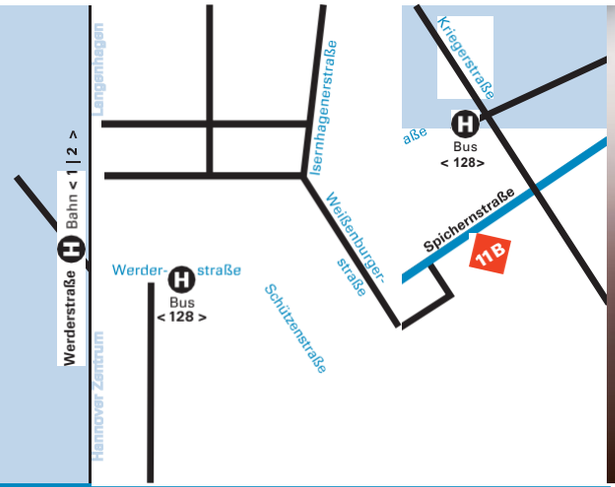

Stadtbahnlinien
1 | 2 –> Haltestelle Werderstraße

Buslinie
128 –> Haltestelle Kriegerstraße

Stand
11/2023

ProBeruf ...
| beraten | bilden | qualifizieren

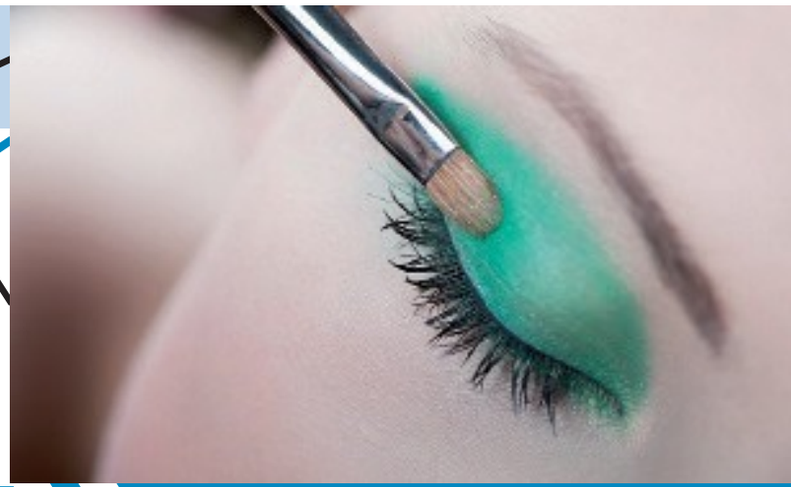

Health & Beauty Point
Für junge Menschen unter 25 Jahren

Maßnahmenummer: 237/5130/23

Im Auftrag vom

JOBCENTER REGION HANNOVER

Diakonie

Titel > Maria Vaorin/photocase.de
Innen > Beate Stephan (1., 3.-5.), dusklog/photocase.de (2.)

Wer...

Zielgruppe

Junge Menschen unter 25 Jahren, auch Eltern und Alleinerziehende mit Bürgergeld-Bezug

Ziele

–> Vermittlung von beruflichen Kenntnissen in den Bereichen Kosmetik, Friseurhandwerk und Gesundheitspflege

–> Berufliche Orientierung und Aufzeigen beruflicher Möglichkeiten

–> (Wieder-) Eingliederung in den Ausbildungs- und Arbeitsmarkt

–> Entwicklung einer sinnvollen Anschluss-perspektive

Was...

Inhalte

–> Praxisorientierter Unterricht in den Bereichen Kosmetik, Friseurhandwerk und Gesundheitspflege

–> Betriebliche Erprobungsphasen

–> Bewerbungs- und Jobcoaching

–> Weitere Elemente: Sport und Gesundheits-orientierung

Eine Sozialpädagogin steht als feste Ansprechpartnerin zur Verfügung.

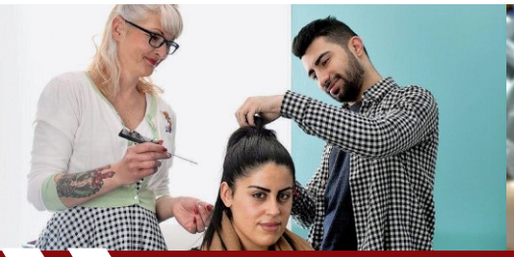

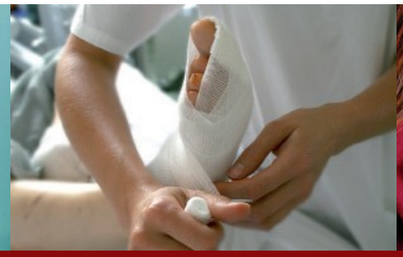

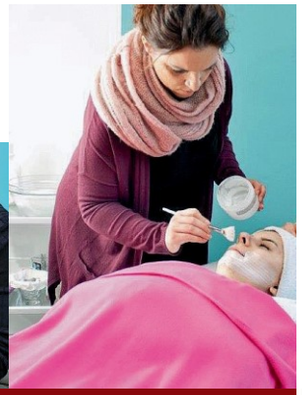

Wie...

Zuweisungen

–> Bei Interesse vermittelt das Jobcenter der Region Hannover Sie an den Health & Beauty Point.

–> Bitte wenden Sie sich dazu an Ihre / n persönliche / n Ansprechpartner / in (pAp) im Jugend-Jobcenter (U25) oder telefonisch unter (0511) 919-22 22 (Service-Center).

–> Die Terminvereinbarung mit dem PraxisCenter erfolgt über das Jugend-Jobcenter (U25).

Zeiten

–> Vormittags, 20 Stunden /Woche

–> Dauer: drei bis neun Monate

–> Ein laufender Einstieg ist möglich

Fahrtkosten

Notwendige Fahrtkosten werden durch die Pro Beruf GmbH erstattet.

Wo . . .

Pro Beruf –> Spichernstraße 11 B
–> 30161 Hannover

Die gemeinnützige Pro Beruf GmbH ist ein regionsweit tätiger diakonischer Bildungsträger mit einem breit gefächerten Angebot zur schulischen, beruflichen und sozialen Integration junger Menschen.

Ansprechpartnerinnen für das Projekt

–> Simone Wesche
pc-health-beauty@pro-beruf.de

–> Ute Botterschulte
ute.botterschulte@pro-beruf.de

Fon: (0511) 600 87 838
Fax: (0511) 600 87 840